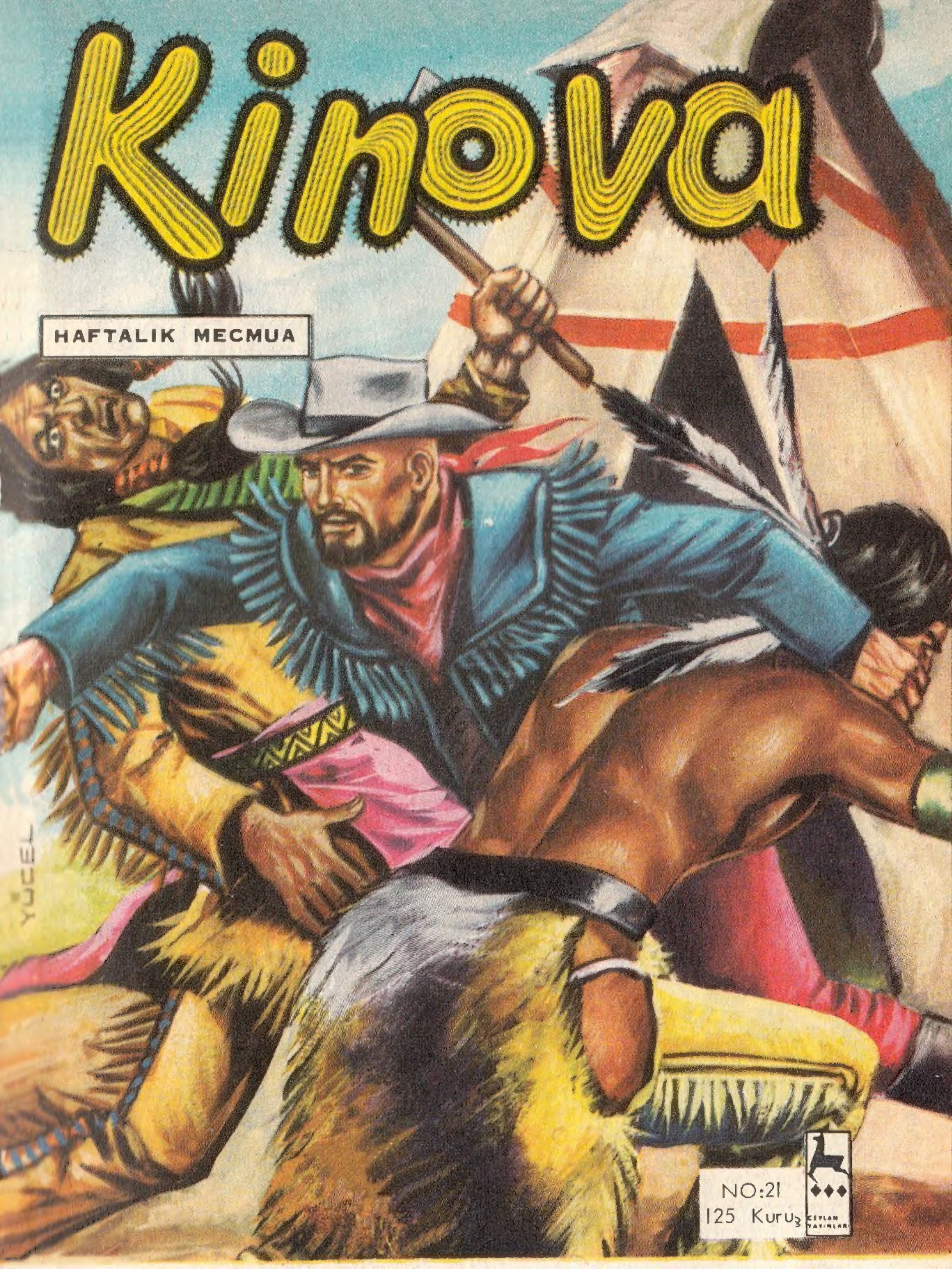
Kinova
HAFTALIK MECMUA
YÜCEL
NO:21
125 Kuruş
CEYLAN YAYINLARI

Gülelim

Tatilden dönünce öğretmen herkese tatili nasıl geçirdiğini soruyordu. Sıra Okay'a geldi.

-"Gelirken trende yerim çok fena idi. Kompartımanda kapının yanında kaldım hiç bir yer göremedim."

-"Peki birisiyle neden yerini değiştirmedin?"

-"Nasıl değiştirebilirdim, öğretmenim." diye cevap verdi. "Kompartımanda benden başka kimse yoktu."

BÜYÜK DAĞIN ESRARI
Kinova
No:21
SAM BOYLE BÜYÜK DAĞA DOĞRU TAM DÖRT GÜN BOĞAZLAR, ORMANLAR, DÜZLÜKLER AŞARAK YOL ALIR.
EĞER BURALARDA İNSAN OLSAYDI DEMİN SU İÇEN CEYLANI GÖREMEZDİM. KİMSELER YOK DEMEK Kİ.
AZ SONRA ORMANA GİREN SAM'İN GÖZÜ BİR AĞACA TAKILIR.
O NE?
AĞACA BIÇAKLA BİR "H" HARFİ KAZILMIŞTIR...
HERTZAG DA DEMEK BU YOLU TAKİP ETMİŞ...
HADİ BİNGO! İNİ BİR YOLDAYIZ.
YİNE GÜNLER GEÇER
PAZARTESİ
SALI
ÇARŞAMBA
PERŞEMBE
İŞARETLER BENİ BURAYA KADAR GETİRDİ. ŞELALEYE KADAR BİR İŞARETE DAHA RASTGELİRİM ZANNEDİYORUM.
21/3

GERÇEKTEN BİR İŞARETE DAHA RASLAR.
DEMEK BU TARAFA GİDEN BİR YOL VARMIŞ.
AMMA DA SARP BİR YOLMUŞ.
NİHAYET ÖLÜM TEHLİLERİ ATLATARAK SAM TEPEYE VARIR.
BURADAN KUŞ BAKIŞI HERTARAF GÖRÜNÜR.
BENDEN EVVEL BURAYA GELENLER DE ÇOK ÇOK CESUR İNSANLARMIŞ DOĞRUSU.
AZ SONRA SULARIN OYARAK MEYDANA GETİRDİĞİ TABİİ BİR KÖPRÜYE GELİR...
İŞTE BURADAN KARŞIYA GEÇEBİLİRİM.
BU KÖPRÜ ÇOK DAR VE TEHLİKELİDİR.
KORKMA ÇÖKMEZ BİNGO! CESARET! GEÇMELİYİZ MUTLAKA.
YÜZ METRE AŞAĞIDA NEHİR KORKUNÇ GÜRÜLTÜLERLE AKMAKTADIR.
DEMEK MEMNU BÖLGE BURASI. YALNIZ ŞİMDİYE KADAR NEDEN KİMSE ÖNÜMÜ KESMEDİ HAYRET!
21/4

AZ SONRA SAM YİNE AĞAÇLIK BİR BÖLGEYE GİRER.
HERTZAG BURADANDA GEÇMİŞ.
NİHAYET SAM BÖYLE YENİ BİR İŞARET GÖRÜR VE ATININ DİZGİNLERİNİ ÇEKER...
DUR BİNGO!
BU YENİ İŞARET TAMAMLANMAMIŞ "H" HARFİ İDİ.
HERTZAG'IN BURADA BAŞINA BİR TEHLİKE GELMİŞ
SAM ATINDAN İNER VE TABANCASINI ÇEKER.
MUTLAKA KIZILDERİLİLERİN TAARRUZUNA UĞRAMIŞTIR.
İŞTE KOVANLARI. İYİ NİŞANCIDIR. BİR HAYLİ YERLİ HAKLAMIŞ GALİBA.
SAM HAYALİNDE MÜCADELENİN NASIL CERYAN ETTİĞİNİ CANLANDIRIR...
SİZE BUNU ÇOK PAHALIYA ÖDETECEĞİM.
BEYAZ ADAM TESLİM OL! KIRMIZI ŞEYTAN BELKİ CANINI BAĞIŞLAR.
21/5

İNANMAM SİZE. İŞTE CEVABIM BU!...
AH! VURDU BENİ!
WHOOO-HOO!
WHOO-HOOO!
HEPİNİZİ YERE SERECEĞİM.
PAM!
RED DEVİL ONU DİRİ OLARAK YAKALAMANIZI EMREDİYOR!
VE ÜMİTSİZ BİR BOĞUŞMA.
ZAVALLI HERTZAG!

SAM HAYALE DALMIŞKEN ARKASINDA SİLAH SESLERİ DUYAR.
SİLAH SESLERİ!..
BU SİLAH SESLERİ MUTLAKA BİR BEYAZA KARŞI YAPILAN BİR TAARRUZ OLMALI.
SAM HEMEN KİNOVA KILIĞINA BÜRÜNÜR.
HADİ BİNGO. YARDIMINA KOŞALIM.
AZ ÖTEDE ÇOK FECİ BİR OLAY CERYAN ETMEKTEDİR...
KIYAFETİNDEN BİR KEŞŞAF OLDUĞU ANLAŞILAN BİRİNİN PEŞİNDE BİR SÜRÜ YERLİ...
BU DA SON KURŞUNUM.
WHOO-HOOO!
WHOOO-HOOOO.
AT YARALANIR VE ADAM YERE DÜŞER.
YERLİNİN BİRİ HEMEN ATINDAN ATLAR. VE...
SAÇLARI BELİMİ SÜSLEYECEK.
21/7

FAKAT ATILAN BİR KURŞUNLA YERE YIKILIR.
AHH!
MANİTU!
KIZILDERİLİLER ŞAŞIRIRLAR...
KINOWA!
KINOWA!
VE ATLARINA BİNİP ORADAN KAÇMAĞA ÇALIŞIRLAR.
KÖTÜ RUH!
KİNONOVANIN İSABETLİ İKİ KURŞUNU İKİ KIZILDERİLİYİ DAHA YERE SERER.
SAÇALMAYI GÖRDÜNÜZ.
KİNOVA ATEŞİ KESİP YARALI ADAMA YAKLAŞIR.
HERTZAG İMİŞ. YARALI AMA HALA YAŞIYOR.
21/8

TAKİP EDİLMEDİKLERİNİ GÖREN KIZILDERİLİLER DURURLAR.
MANİTU!
VE HAYALETİN BİR RUH OLMADIĞINI ANLARLAR.
ADAMI KALDIRIYOR. O BİR RUH DEĞİLMİŞ.
BİNGO DİNLENDİ İKİMİZİ DE TAŞIR.
RUH DEĞİL AMA KURŞUNLARIMIZ İŞABET ETMİYOR.
EĞER YAKALAMADAN DAĞA DÖNERSEK BİZE KADIN GİBİ KORKAK DİYECEKLER.
OLUR ŞEY DEĞİL BUNLAR TAHMİNİMDEN CESUR ÇIKTILAR.
BUNLARA HEMEN İZİMİ KAYBETTİRMELİYİM. HERTZAG ÇOK ŞEY BİLİR. ONDAN İŞE YARAR MALUMAT ALMALIYIM.
21/9

BİZ ÇOĞUZ. KURTULAMIYACAK.
WHOO-HOO.
WHOO-HOO.
RÜZGAR GİBİ UÇAN BİNGO ARAYI HAYLİ AÇMAĞA ÇALIŞIR ...
KIZILDERİLİLER EPEY GERİDE KALMIŞLARDIR.
BU KAYALIK ARAZİDE İZİMİ KAYBEDERİM.
BİR SAAT SONRA ...
YAŞIYACAĞIMI SANMIYORUM VÜCUDUMA ÜÇ KURŞUN SAPLANDI.
HERTZAG YARASININ ACISINDAN TİTRER.
KONUŞUP KENDİNİ YORMA.
HERTZAG KİNOVANIN SESİNDEN TANIR.
SEN... SE..N SAM BOYLESİN.
EVET!
NAFİLE! DÖNECEĞİMİ SANDIM AMA BÜYÜK DAĞDAN SAĞ DÖNÜLMÜYOR.
21/10

BENİ İYİ DİNLE SAM! TEK BAŞINA KIRMIZI ŞEYTANI TEPELİYEMEZSİN GERİ DÖN!
EN SON ANLARINI YAŞAYAN HERTZAG KESİK KESİK BAŞINDAN GEÇENLERİ SAM'A ANLATIR:
...ELLERİNE GEÇMİŞTİM EN NİHAYET.
BİR KAÇINIZI CEHENNEME YOLLADIĞIM İÇİN GÖZÜM AÇIK ÖLMÜYECEĞİM.
KES SESİNİ! BAĞLAYIN!
İŞKENCE DİREĞİNE BAĞLAMAK İÇİN ÖLDÜRMEDİLER MELUNLAR...
KARARI RED DEVİL VERECEK ATA BİNDİRİN.
SARI BENİZLİYİ HEMEN GÖTÜRELİM.
RED DEVİL! KIRMIZI ŞEYTAN KİM BU MELÜN ACABA?
HERTZAG GİTTİKÇE FENALAŞMAKTADIR.
ÖTEKİLERDEN...B.. BİR..ÖL.. M..ÜŞ..
SIRA İLE ANLAT! İNTİKAMINI ALACAĞIM.
EVET... BAZILARI HALA ORADA HAYATTA. BEN KAÇTIM. KAÇMAK... HÜRR...
LOŞ BİR GECE HERTZAG NÖBETCİLERİ ATLATIP KAÇAR...
ARKADAŞLARIM İÇİN BİR ŞEY YAPAMADIM.
21/11

VE ATLARA YAKLAŞTIM.
NÖBETCİYİ SUSTURDUM.
TESEBBÜSÜM MUAFFAK OLU-YORDU.
İZ BIRAKMAMAK İÇİN TEK ÇARE BU.
BÖYLECE KÖYDEN ÇIKTIM...
BURAYA KADAR SANS YÜZÜME GÜLDÜ. İNŞALLAH KURTULURUM.
BİRAZ UZAKLAŞINCA ATA BİNİP O-RADAN ÜMİT İÇİNDE UZAKLAŞTIM.
KAÇTIĞIM SABAHLEYİN FARKEDİLMİŞ.
21/12
2/10

VE BÖYLECE TAKİP BAŞLAR.
WHO-HO!..
HU-HOO!
HOOO! WHOO!
BÜTÜN KURNAZLIKLARIMA RAĞMEN BANA YETİŞTİLER.
İZİ BULDULAR. MEL'ÜNLAR!
HERTZAG'IN GÖZLERİ KARARIR.
SANA TEŞEKKÜR EDERİM SAM! SAYENDE SAÇLARIMI ALAMADILAR.
HERTZAG BİRDEN TİTRER VE BAŞI ARKAYA DÜŞER.
ZAVALLI HERTZAG ÖLDÜ...
SAÇLARIN ARTIK HİÇ ELLERİNE GEÇMİYECEK HEM CESETLERİ TOPRAKTAN ÇIKARMADIKLARINI BİLİYORUM.
HADİ BİNGO YOLUMUZA DEVAM EDELİM.
21/13

HERTZAG BEYAZ ESİRLERİN NEREDE OLDUKLARINI SÖYLEMEDİ...
NEDEN SAĞ BIRAKTILAR ŞİMDİYE KADAR ANLIYAMADIM.
EN SONUNDA MAĞLUBİYETİ KABUL EDEN TAKİPÇİ KIZILDERİLİLER GERİ DÖNERLER...
İZ YOK ORTADA...
O BİR İNSAN DEĞİL. KÖTÜ RUHUN TA KENDİSİ.
BELKİ HAKLISIN KÜÇÜK KASTOR. AMA TOPRAK ÇORAKTA İZ BELLİ OLMUYOR.
BİRDEN UZAKTAN GELEN BİR KIZIL DERİLİ GURUBU GÖRÜRLER.
AA! BAKIN!.. GELENLER VAR.
GELENLERDE DİĞER GURUBU GÖRMÜŞTÜR.
KENDİ KARDEŞLERİMİZ.

MERHABA KIRMIZI ATMACA!
MERHABA EMİN OK!
RED DEVİL'İN KABİLESİNE MENSUP BU İKİ GURUP SAM'I ARARKEN BİRBİRLERİNİ BULMUŞLARDIR.
ŞİMDİ DAHA KALABALIK OLDUK ARAMADIK YER BIRAKMAYIZ.
KUMANDAYI SEN AL KIRMIZI ATMACA.
ARAŞTIRMA BÜYÜK ÇAPTA YENİDEN BAŞLAR.
FAKAT GÖZETLENDİKLERİNDEN HABERSİZDİRLER.
OTUZ KİŞİ VAR.
HIHIHIH! HIH! BİLSELERKİ TEPELERİNDEYİM....
GÜNEŞ BATMAK ÜZERE ARADAN HAYLI VAKİT GEÇMİŞTİR.
OOO! BİR İZ!
12/15

EMİN OLDUKTAN SONRA ARKADAŞLARINI ÇAĞIRIR.
KISA BİR KONUŞMA CERYAN EDER.
BU İZLER YA SARIBENİZLİNİN VEYA YEŞİL SURATLIIININ AYAK İZLERİ.
ŞİMDİ MOLA VERELİM.
MOLA VERDİLER BUNLARIN ÂDETLERİNİ BİLİRİM. ARAŞTIRMAGA SABAH DEVAM EDECEKLER. BEN DE BİRAZ DİNLENMİŞ OLURUM.
BU SIRA SAM CÜRETKAR BİR PLAN DÜŞÜNÜR. AMA TEREDDÜT EDER.
YAZI MI TURA MI?
YAZI!
İZİ BULAN YERULER MOLA VERİR. GECE OLMUŞ NÖBETCİDEN BAŞKASI UYUMUŞTUR.
21/16
SABAH OLUR NİHAYET. İZLER GECENİN RUTUBETİNDEN BİRAZ SİLİNİR AMA...
YERU YİNE ANLAR.
KARTAL GEÇİTİ İSTİKAMETİNE GİTMİŞ.

BURADA DURMUŞ. BİZE İZİNİ KAYBETTİRDİĞİNİ SANIYOR AMA. ŞİMDİ İZ DAHA BELİRLİ.
ŞİMDİ TAKİP DAHA SÜRATLİ BİR HAL ALMIŞTIR.
HAYRET HİÇ DURMAMIŞ.
BİRDEN BURUNLARINA BİR KOKU GELİR.
DURUN! BİR İS KOKUSU VAR.
ATLARINI GERİDE BIRAKIP SÜRÜNEREK YAKLAŞIRLAR.
O! SAÇSIZ SARI BENİZLİ!
SAM SARILDIĞININ FARKINDADIR AMA BELLİ ETMEZ
İŞTE GELİYORLAR. NİHAYET İZİMİ BULDULAR.
TEHLİKELİ BİR OYUN AMA DENEYECEĞİM. HELE YAKALASINLAR. ATTIĞIM PARA DA YAZI GELMİŞTİ.
21/17
15

KUMANDA EDEN DİĞER KIZILDERİLİLERE EVVELA ÇEVİRİN VE SONRADA HÜCUM EDİN DER.
SAM HİÇ TELAŞ VE KORKU ESERİ GÖSTERMEZ. ZEKLE ETİNİ BİTİRİR.
ŞU ETİMİ BİTİRŞEM BARİ.
NİHAYET REİS HÜCUM EMRİNİ VERİR.
HÜCUM!
BU EMİR ÜZERİNE HEP BİRDEN İLERİ FIRLARLAR.
ALLAH VERE DE BU SEFER YAKAKALADIKLARINI ÖLDÜRMESELER.
WHOO-HOO!!!
WHOO-HOO!
SAM BÖKLE ŞÖYLE BİR YALANDAN KAÇMA NUMARASI YAPAR.
ŞİMDİ ON İKİSİNİ DE HAKLAMAK İÇTENDEN BİLE DEGİL AMA ŞİMDİLİK ÖGRENMEM LAZIM GELEN ŞEYLER VAR.
21/18
HEMEN BİR KIZILDERİLİ SAM'A MANİ OLUR.
ARRR!..

SAM'IN TABANCASI DA ATEŞ ALMAZ. AKSİLİK BU YA.
CLIC!
DİRİ YAKALAYIN ONU!
BU EMRİ SAM DA DUYAR.
ŞUNLARA BİRAZ OYUN EDEYİM.
HELE AL BAKALIM ŞUNU!
VE ÜZERİNE GELENİ YAKALAR...
BENİ UNUTMIYACAKSINIZ.
HAVAYA KALDIRIP ÖTEKİLERİN ÜZERİNE FIRLATIR.
ALIN BAKALIM!
BÖYLECE SAM ARTIK YAKALANIR.
BU TEKME MİDE TEDAVİSİ İÇİN BİRE BİRDİR.
21/19

BECERİKSİZLER! ELLERİNİ ARKASINA BAĞLAYIN!
EN NİHAYET SIMSIKI BAĞLANAN SAM İÇİNDEN GÜLMEKTEDİR.
SARI BENİZLİ NEDEN DERHAL TESLİM OLMADI? CESUR SAVAŞCILARIMI YENECEĞİNİ Mİ ZANNETTİ?
KIZILDERİLİ İHTİYAR KADINLAR GİBİ GEVEZELİK EDİYOR. EĞER SİLAHIM TUTUKLUK YAPMASAYDI...
BEYAZ ADAM BİZİ TAHRİK EDİYOR AMA ALDANIYOR. ŞİMDİ ÖLMÜYECEK. BÜNÜK DAĞDA İŞKENCE DİREĞİNDE ÖLECEKTİR.
KIZILDERİLİ ADAM O SİLAHA ELİNİ SÜRME. ÇÜNKÜ ÖLÜRSÜN.
BU SÖZE ALDIRMIYAN KIZILDERİLİ SİLAHI ELİNE ALINCA ELİNDE PATLAR HEMEN...
BUUMMM!
21/20

KIZILDERİLİ HEMEN ÖLÜR.
BENİM ATIMIN SEMERİNDE DAHA NE SİHİRLER VAR.
UFF.
UFF.
EMİNOK ÖLDÜ! BÜYÜK BİR SAVAŞCIYDI O!
O ATA VE BÜYÜLÜ SEMERİNE KİMSE EL SÜRMESİN.
HADİ YÜRÜ!
BİNGO'YA YAKLAŞMADAN KIZILDERİLİLER ORADAN UZAKLAŞIRLAR...
EH! BİRAZ KORKMADIM DERSEM YALAN SÖYLEMİŞ OLURUM. AMA TEK ÇARE DE BU.
SARP YOLLARDAN GEÇİLİR.

.. DAĞLARDAN, NEHİRLERDEN GEÇEREK...
..İKİ GÜN SONRA KAFİLE İLK KARLA KARŞILAŞIR.
...VE TAMAMİYLE KARLI BİR BÖLGEYE GİRİLİR...
BU KADAR UZAK OLACAĞI HİÇ AKLIMA GELMEZDİ. BUNLAR BURADA NASIL YAŞARLAR?
VADİLER. DERELER HEP KARLA DOLMUŞ SOĞUK BİR BÖLGEDİR BURASI...
ÜÇ GÜN SONRA SAM BEKLENMEDİK BİR MANZARA GÖRÜR...
21/22

BİZİMKİLER DÖNÜYOR.
RED DEVIL
KARLI DAĞLAR ARASINDA YEMYEŞİL BİR DÜZLÜK.
AKLIMI BİR KERE DAHA OYNATACAĞIM GALİBA. EHLİ SIĞIRLARDA VAR.
SAM BU MANZARAYA HAYRET ETMEKTE HAKLIDIR..
AZ SONRA KAYALARDA YONTULMUŞ HEYKELLERİN İKİ TARAFLI DİZİLMİŞ OLDUĞU BİR YOLA GİRERLER.
21/23

ŞİMDİ KISMEN KALASLARLA VE KISMEN TAŞLARLA YAPILMIŞ BİR KIZILDERİLİ KÖYÜ GÖRÜNMÜŞTÜR.
ARTIK GAM YEMEM. RED DEVİL'İN BULUNDUĞU YERİ BULDUM.
KÖYE GELİNDİĞİNDE SAM BİR KULÜBEYE ATILIR.
BURADA BEKLE!
APTALLAR! İSTESEM BU BAĞLARDAN KURTULACAĞIMI BİLMİYORLAR.
HELE SİZ OYUNUNUZU GÖSTERİN. SIRA BANA GELSİN DE OYUN GÖRÜN SİZ..
KARANLIK BASTIRIR. SAM HAYLİ HAPİS KALMIŞTIR. AMA BU MÜDDET ZARFINDA BAZI PLANLAR HAZIRLAMIŞTIR. İŞTE TAM BU SIRADA...
BU TARAFA DOĞRU AYAK SESLERİ VAR. BENİ GÖTÜRECEKLER GALİBA
21/24

GERCEKTEN..,
ÇIKDIŞARI!
BU KADAR MUHAFIZ... NE ŞEREF.
DIRLANMA YÜRÜ!
SAM BOYLE BELLİ ETMEDEN ETRAFI İNİCE TEKRAR TETKİK EDER...
...VE NİHAYET TOTEMLERİ GEÇİP BİR MEYDANA VARIRLAR.

TAHT ÜZERİNDE OTURAN BİR KIZILDERİLİNİN HUZURUNA GETİRİLİR.
KIRMIZI ŞEYTAN RED DEVİL'İN ÖNÜNDE EĞİL!
BEN BİR KEŞŞAFIM. KİMSENİN ÖNÜNDE EĞİLEMEM.
BU SÖZ MUHAFIZI KIZDIRIR.
UFF./UFF./
UFF./UFF./
ŞİMDİ SEN GÖRÜRSÜN SARI BENİZLİ
BEN SENİN BALTANDAN KORKACAK İNSAN DEĞİLİM. BENİ SİHİRBAZLIĞIM KORUR.
KIZILDERİLİNİN BALTASI İNER...
YAMAN ADAM!
VAY CANINA!
NİHAYET RED DEVİL KONUŞUR...
SARI BENİZLİ CESUR ADAM YALNIZ FAZLA GEVEZE... RED DEVİL SİHRE İNANAN ADAM DEĞİLDİR.

BAŞKALARIDA AYNI CESARETİ GÖSTERDİLER. AMA SONU GELMEDİ.
ŞİMDİ SEN SUALLERİME CEVAP VER
RED DEVİL KENDİ IRKININ SONUNU İYİ GÖRMÜYOR. TOPRAKLARIMIZA SAHİP ÇIKMAK İSTİYECEKLER.
DAHA ŞİMDİDEN ATEŞ SULARI. PATLIYAN KAMIŞLAR IRKIMIZI MAHVETMEĞE BAŞLADI.
BANA BEYAZLARIN BU KURNAZLIKLARINI ÖĞRETECEK AKILLI BEYAZ ADAMLARA İHTİYACIM VAR.
BENDE KENDİ IRKIMA İHANET EDEMEM.
ÖYLE İSE TANRI MANİTU SENİ KORUSUN!
GÖTÜRÜN! YARIN DENEMELER BAŞLIYACAK.
21/27

SAM BOYLE GÖTÜRÜLDÜKTEN SONRA
BÜYÜK SİHİRBAZ! ONUN HAKKINDA NE OKUDUN?
BÜYÜK REİS! BUNDA DİĞERLERİNDE OLMAYAN BÜYÜK BİR İRADE VE CESARET VAR.
ÖLDÜRSEK İYİ EDERİZ.
HAYIR. İSTE BU VASIFLARINDAN DOLAYI ONU MUTLAKA BOYUN EĞDİRMEMİZ LAZIM.
ÇOK ZOR BU.
SAM TEKRAR BARAKAYA HAPSEDİLİR...
ŞİMDİLİK RAHATSIZ EDİLMEM. FAALİYETE GEÇMELİ.
SAM KOLUNDA BİR BIÇAK SAKLAMIŞTIR.
İYİ Kİ ÜZERİMİ FAZLA ARAMADILAR.
YOKSA BALDIRIMA BAĞLADIĞIM TABANCAYI BULURLARDI.
21/28

BÖYLECE SAM ELİNİN İPLERİNİ KESMEĞE MUAFFAK OLUR.
VE UYUSAN BİLEKLERİNİ MESAJ YAPAR.
ŞİMDİ SERBESTİM.
ŞU İPLERİ DE ALAYIMDA BENİ UÇTU SANSINLAR.
BU BARAKANIN TAHTALARI ÇOK ÇÜRÜK. ÇIKMAK KOLAY OLUR.
TAHMİNİMDEN ÇOK KOLAY OLDU BU İŞ!
BİRAZ SONRA TAMAM.
21/29

BÜYÜK BİR USTALIKLA YERE İNER...
..VE HEMEN TABANCASINI ÇEKER.
GALİBA KAÇTIĞIM FARKEDİLMEDİ.
AKABİNDE KORKUNÇ MASKESİNİ TAKAR.
BİR HAYALET GİBİ PÜR DİKKAT KULÜBELER ARASINDA İLERLER.
BU SIRADA ELİNDE KOVA BİR YERLİ GÖRÜR.
ŞİMDİ HÜCUM ETMEM OLMAZ. BELKİ BAŞARAMAM
YERLİ ELİNDEKİ KOVAYI DEREDEN DOLDURACAKTIR.
21/30

KIZILDERİLİ TAM EĞİLDİĞİ AN...
BENG!
...VE KIZILDERİLİ HEMEN YERE SERİLİR.
BU GECE BENİM GECEM. İŞE HELE YENİ BAŞLADIM.
SENİNLE ŞÖYLE BİRAZ GECE GEZMESİ YAPALIM.
BİRAZ SONRA SAM ONU BİR AĞACA BAĞLAR.
SENİ AYILTMAK İÇİN BİR SÜPRİZİM VAR.
21/31
2/29

İŞTE O DA BU!
SOĞUK SU YERLİYİ AYILTIR.
KİNOVA KIZILDERİLİ ADAMA KÖTÜLÜK ETMEK NİYETİNDE DEĞİL.
BEYAZ ESİRLER NEREDE MAHPUS?
KUVVETLİ KOL SÖYLEMİYECEK.
KİNOVANIN YÜZÜ BİLHASSA GÖZLERİ DAHA KORKUNÇ BİR HAL ALIR.
SÖYLE!
TAŞ KANATLI BÜYÜK TANRININ YANINDA..
TEŞEKKÜRLER...
DENG!
21/32
3/30

AZ SONRA..
BURASI OLSA GEREK.
KİNOVA NÖBETCİNİN DİKKATİNİ ÇEKER.
MANİTU! BİRİ VAR GALİBA.
KİNOVA BU ŞAŞKINLIK ANINDAN FAYDALANIR.
VE TEK ELİYLE KIZILDERİLİNİN AĞZINI TIKAR...
DİĞER ELİYLE DE MÜTHİŞ BİR YUMRUK ATAR. YERLİ ARTIK BİR DAHA KALKAMAZ.
21/33

KOLAY KOLAY KENDİNE GELEMEZ. BEDE İŞİMİ BİTİRİRİM.
VE DIŞARDAN AÇILAN BARAKANIN KAPISINA YAKLAŞIR.
SAHİDEN BU GECE ŞANS BENİMLE.
KİNOVANIN GÖZLERİ KARANLIĞA ALIŞINCA ...
YERE UZANMIŞ UYUR BİR İNSAN FARKEDER.
UYUYAN BİRİ VAR.
ALLAH VEREDE BENİ GÖRÜNCE BAĞIRMASA BU KOMPTON!
UYUYAN ADAMA HAFİFCE DOKUNUR.
UYAN KOMPTON!
21/34

HART KAMPTON UYAN!
KARANLIĞA RAĞMEN UYUYAN ADAM GÖZLERİNİ AÇINCA HAYALETİ GÖRÜR.
PER...
KİNOVA DERHAL ELİNLE AĞZINI KAPAR.
SUS!
KİNOVA! EFSANELERDE Kİ HAYALET.
EVET! ŞİMDİ SEN SORULARIMA CEVAP VER!
BURADA OLMAZ İŞİTEBİLİRLER. BİZİM ARAMIZDA CASUSLAR VAR.
CASUSLAR MI?
KAMPTON UYUYANLARDAN MÜMKÜN OLDUĞU KADAR KIYIYA ÇEKİLİR.
CASUS DA DEĞİL. İLAÇLARLA AKILLARI ALINMIŞ İNSANLAR.
KAÇ Kİ ŞİSİNİZ?
DOKUZ KİŞİYİZ AMA YALNIZ BANA GÜVENEBİLİRSİN. ONLAR ARTIK BİRER BETBAHT OLDULAR. İKİSİ DE KAPLANLARA ÖLDÜRTTÜLER.
21/35

AMAN NE FECİ SAHNE İDİ O!
SONRA HERTZAG KAÇMAĞA MUAFFAK OLDU. İNŞALLAH KURTULMUŞTUR.
HERTZAG ÖLDÜ. CESEDİNİ ELLERİMLE BEN GÖMDÜM.
O İLAÇLAR ESİRLERE NASIL VERİLİYOR. SEN NASIL KURTULDUN.
BU SIRADA RED DEVİL KEÇE BİR ÖRTÜ ÜZERİNDE ÇUBUĞUNU İÇMEKTE VE DÜŞÜNMEKTEDİR.
SAÇSIZ SARI BENİZLİ BENİM İÇİN DİĞERLERİNİN HEPSİNDEN DAHA KIYMETLİ, ÇETİN BİR ADAM.
ÇOK BİLGİLİ BÜYÜCÜMÜZ SAYASİNDE ONA DA İLAÇ VERMEĞE MECBURUM.
ETRAFI KARLI DAĞLARLA ÇEVRİLİ SICAK İKLİMLİ BU GÜZEL TOPRAKLARI ŞİMDİ AY AYDINLATMIŞTIR.
21/36
KİNOVA ESİRLERİN KULÜBESİNE SIRF BİRŞEYLER ÖĞRENMEK İÇİN GİRMİŞTİ...
ŞİMDİ KENDİ HAPİSHANEME DÖNMELİYİM.
3/2

FAKAT KİNOVA'NIN AĞACA BAĞLADIĞI KIZILDERİLİ KENDİNE GELMİŞTİR.
...VE AĞZINDAKİ TIKACI ÇIKARIP BAĞIRIR...
İMDAT! TEHLİKE VAR!
BU FERYAT ETRAFDAN DUYULUR.
NEDİR BU?
BUNU KIZILDERİLİLER DE DUYAR.
KİM BAĞIRDI?
SES BU TARAFDAN GELDİ.
KİNOVA GÖRÜNMEMEK İÇİN KENARA ÇEKİLİR...
SAM BOYLE'DE ŞÜPHE ETMEMELİLER. ONUN İÇİN HEMEN KULÜBEYE DÖNEYİM.
TAMTAMLAR VURULSUN!
SI!
ALLAH SONUNU HAYIR ETSİN.
FAKAT BİRDENBİRE...
BAANG!!! BAANNGGG!!! BAAANNGG!
SİLAH BAŞINA DİYOR. HAY AKSİ.
BAANGG!! ALL'ARMI!!!! BAANGG!
21/37

BÜTÜN KIZILDERİLİLER DIŞARI FIRLARLAR...
BAANNNGG!! BANNGGG!!
EĞER BUNLARI İKİ AYRI FELAKETİN VARLIĞINA İNANDIRABİLİRSEM YOLU YARILARIM.
BUNLARA GÖRÜNÜP YANLIŞ YOLA SEVKETMELİYİM.
İŞTE TAM ZAMANI!
BİRDENBİRE KIZILDERİLİ KORKUNÇ BİR HAYALETİN DARBESİYLE YERE YIKILIR...
SANA KURŞUNUMU ZİYAN ETMEM
BENG!!
KIZILDERİLİLER HAYALETİ GÖRÜRLER AMA YÜZÜNÜ FARKEDEMEZLER.
FARKETTİLER AMA BU KAFİ DEĞİL. BU BALTA İŞİME YARAR.
21/38

BU KURŞUNUM BOŞUNA SARFEDİLMİŞ SAYILMAZ.
PAM!
KİNOVA BİR NÂRA ATARAK İLERİ FIRLAR.
SAVAŞTA ÖLEN BEYAZLARIN RUHLARI BANA GELİN!
KİNOVA BU SÖZLERİ ONLARIN DİLİYLE SÖYLER VE O KORKUNÇ YÜZÜNÜ MEYDANA ÇIKARARAK HÜCUMA GEÇER.
KIZILDERİLİLER DEHŞETE KAPILIR.
GELİN!
HABİS RUH!
BU SIRADA HAFİF BİR RÜZGAR DALLARI ÇALILARI KIMILDATIR. KIZILDERİLİLER BUNU DA HABİS RUHUN YAPTIĞINI ZANNEDERLER...
KİNOVA BALTASINI RASGELE SAVURUR.
KİNOVAYA YOL AÇIN!
BÜTÜN KIZILDERİLİLER KİNOVANIN PEŞİNE DÜŞERLER.
HABİS RUH!
ÖLÜLERİ ÇAĞIRDI YANINA! RÜZGAR ESTİRDİ...
BÜTÜN KÖY KİNOVANIN PEŞİNE DÜŞER...

BİRDENBİRE KİNOVANIN KARŞISINA İRİYARI BİR KIZILDERİLİ ÇIKAR.
GÜMÜŞ YAY CESURDUR HABİS RUHTAN KORKMAZ.
HAY AKSİ!
KİNOVA SERİ BİR HAREKET YAPAR.
BIRAK O SİLAHI!
HEPSİNİ PEŞİME TAKTIM.
ARTIK KENDİMİ KAYBETMENİN SIRASI GELDİ.
WHOO-HOO!
WHO-HOO!
İSTEDİĞİNİZ KADAR KOŞUN. BULAMAZSINIZ.
21/40
3/6

FAKAT KİNOVA KIZILDERİLİLER GİDİNCE TEKRAR AŞAĞI İNER.
ŞİMDİ DOĞRUCA HAPİSHANEME DÖNMELİYİM.
-VE KİNOVA BARAKASINA DOĞRU İLERLER
İSTEDİĞİM OYUNU OYNADIĞIM GİBİ İŞİME YARAR BİLGİYİ DE TOPLADIM.
Bu SIRADA OLUP BİTENLERİ ANLAMAK İÇİN RED DEVİL BARAKASINDAN ÇIKAR...
KÖYÜMÜZE KORKUNÇ BİR HABİS RUH GELDİ. EN KAHRAMANIMIZI BİLE TİRTİR TİTRETTİ...
RED DEVİL İLERİ FİKİRLİDİR. BUNA PEK İNANIR GÖRÜNMEZ.
BEN HABİS RUHA İNANANANLARDAN DEĞİLİM.
BU SENİ ŞİMDİ İNANDIRIR ÖYLE İSE.
ISLIK ÇALARAK GELEN BİR BALTA KIZILDERİLİ REİSİN KULAĞININ DİBİNDEN GEÇEREK BARAKAYA SAPLANIR.
SPACK!
21/41
3/7

MANİTU!
HABİS RUH SENİ ÖLDÜR-MEK İSTİYOR DU REİS!
BU BALTA BİZİMKİLE-RİN. YOKSA BUNU ATAN BİZDEN BİR HAİN Mİ? YOKSA ZORLA MI ALINDI MI.
BU SIRA-DA TAKİ-BE ÇIKMIŞ OLAN-LAR...
...ORMANI BOŞ YERE ARARLAR.
KİNOVADA RAHATÇA MAPPUS OLDU-ĞU BARAKAYA GELİR.
RED DEVİL ŞİMDİ HABİS RUHA İNANIR BELKİ.
ŞİMDİ ÇIKTIĞ BARAKANIN ÇATISINA TIRMA-NIR.
NÖBETÇİLER HAFİF BİR GÜRÜLTÜ-YÜ IŞİTİRLER.
SENDE DUYDUN MU ?
21/42
3/6

KİMSE YOK. HERHAL-
DE YANLIŞ DUYDUM.
ANCAK NÖBETÇİ YERİNE DÖNDÜKTEN
SONRA KENDİ AÇTIĞI DELİKTEN AŞAĞI
İNER.
HEPSİ Nİ GİDECEĞİNİ
PEK TAHMİN ETMEZDİM.
KAPAĞINI DA KAPADIKTAN SONRA MAS-
KESİ İLE PICAĞINI DA ORAYA SAPLAR.
BURAYA BAKMAK KİMSENİN
AKLINA GELMEZ. HEM KARAN-
LIKTA GÖRÜLMEZ BİLE.
KIZIL-
DERİLİ-
LER
HALA
ORMANI
ADIM,
ADIM
ARA-
MAKTA
DIR-
LAR.
21/43
3/9

...VE KÖYE DÖNÜNCE BİR RUHU BOŞ YERE ARADIKLARINI ANLARLAR.
MUTLAKA BİR RUHTU O!
ANCAK BİR RUH YOK OLABİLİR BÖYLE ORTADAN.
RED DEVIL SIHIRBAZLA ARAMADAN DÖNENLERİN YANINA GELİR.
ARADIĞIMIZ YARATIK YOK OLDU ORTADAN REİS!
SİZLER BİRER KAHRAMAN MI YOKSA İHTİYAR KADIN MI? NASIL KANDINIZ?
O BİR İNSAN DEĞİLDİ BÜYÜK REİS! YEMYEŞİL SURATI VARDI.
ONA VURMAK İSTEYEN GÜMÜŞ OK'UN BALTASINI ELİNDEN DÜŞÜRDÜ.
RED DEVIL'İN İÇİNE BİR ŞÜPHE DÜŞER.
DURUN! YA SON ESİR SERBEST KALMAĞA MUAFFAK OLDU İSE.
21/44
3/10

ONU ÖLDÜRTMELİSİN REİS! DEDİĞİM ZAMAN...
SUS!
TAM BU SIRADA NAL SESLERİ DUYULUR.
DİNLEYİN!
BİNİCİSİ OLMAYAN VE DERİSİ PIRIL PIRIL PARLAYAN BİR AT KIZILDERİLİLERİN ŞAŞKINLIĞI İÇİNDE ARALARINDAN GEÇER GİDER-
GECENİN KARANLIĞINDA SANKİ DERİSİNDEN IŞIK FIŞKIRMAKTADIR...
BU HABİS RUHUN ATI! IŞIK SAÇIYOR.
BU DA BİR RUH! TANRI MANİTU BİZİ KORUSUN!
21/45
3/11

ŞÜPHECİLİĞİNE RAĞMEN RED DEVİLDE HABİS RUHLARA İNANMAĞA BAŞLAR..
HAYRET DOĞRUSU!
NE İSE SİHİRBAZ KÖTÜ RUHLARLA YARIN MEŞGUL OLUR. BİZ ŞİMDİ ŞU EŞİRE BİR BAKALIM.
NÖBETCİ GELENLERİ GÖRÜR.
KARA ATMACA AÇ KAPNI.
SARI BENİZLİ KAÇAMAZ. İYİ NÖBETCİLİK ETTİĞİME MANİTU ŞAHİT.
GÖRÜNÜŞTE SAM BOYLE UYUMAKTADIR.
BURADA! HALBUKİ BEN...

SAM UYANIR GİBİ YAPAR.
NE ŞEREF BİR ESİRİ GECE ZİYARET ETMEK! HEMDE REİS.
KALK SARIBENİZLİ!
REİS ANCAK KÖLELERİNE TEKME ATABİLİR.
SENİN AĞZIN FAZLA LAF YAPIYOR. KADIN GİBİ. YOKSA HABİS RUHA MI GÜVENİYORSUN?
SENDE ÇOK GEVEZESİN. BENİM SİHİRİM SİHİRBAZINDAN DAHA KUVVETLİ.
BAK!
SAM ZAHMETSİZCE ELİNİN İPLERİNİ KOPARINCA KIZILDERİLİLER SAM'IN SİHRİNE BİR KAT DAHA İNANIRLAR.
BENİM İÇİN BAĞIN HİÇ EHEMMİYETİ YOK.
BÜYÜK BİR SİHİR!
OOO!
YAY CANINA!

AL RED DEVİL! KESİLMİŞ OLMADIĞINI SENDE GÖR.
ŞIRIMI İNCELERKEN RED DEVİL TEREDDÜT İÇİNDEDİR.
SENDE KUWETLİ BİR SİHİR VAR. SENİ BAĞLATMIYACAĞIM. YALNIZ NÖBETCİ SAYISINI ARTIRACAĞIM.
SİHİRBAZIM SABAH KÖTÜ RUHLARI DAĞITTIKTAN SONRA SİHRİNİ GÖRÜRÜZ.
ŞİMDİ SAM BOYLE İÇİN HAPİSTEN KAÇMAK GÜÇLEŞMİŞTİR ARTIK.
NE İSE SİLAHLARIMI GÖRMEDİLER.
BU SIRADA BİNGO KARLI ARAZİDE ACIKINCA FOSFORLU BATAKLIKTAN GEÇİP YENİ BÖLGEDE ARADIĞI OTU BULMUŞTUR...
...VE OTLANIR.
GECE DERİSİNDE PARLAYAN FOSFORDU...
ŞAFAK SÖKERKEN KÖY TAMTAM SESLERİ İLE UYANIR.
BOOMM!!
BOOOOOOMM!!
BOOOOOMMM!!
21/48
3/14

SİHİRBAZ HABİS RUHLARI KOVMAK İÇİN AYİN YAPMAKTADIR...
YUMA! YUMA!
YUMA! YUMA!
BOOMM!! BOOOMM!!
BOOOOMM!!
RED DEVİL YANINDA İKİ MUHAFIZLA MERASİMİ SEYRETMEKTEDİR.
TAMTAMLARI SAMDA DUYAR.
BU KIZILDERİLİLERİN HABİS RUHLARI KOVMA MERASİMİDİR. DEMEK RED DEVİL'İN DE İÇİNE BİR ŞÜPHE GİRDİ.
YUMA! YUMA! YUMA! YUMA!
BÜYÜCÜ BİTKİN BİR HALDE YERE YIĞILIRKEN TESADÜFÜ BİR RÜZGAR ESER. MEŞALENİN ALEVLERİ BİR YANA YATAR.
HU-HU!
SİHİRBAZ HABİS RUHLARI KOVDU!
BU MERASİME KADINLAR KATILMAZLAR. ZİRA KADINLAR BU GİBİ MERASİMLERDE UĞURU BOZARLAR...
SARI BENİZLİ ÖLÜM KAYALARINA GÖTÜRÜLSÜN.
21/49
3/15

BİR GURUP SAM'İ ALMAK İÇİN BARAKAYA GİDER...
SAM'I İTE KAKA DIŞARI ÇIKARIRLAR.
ÖLÜM KAYALARINA!
KAPLANLARA SİHRİNİ GÖSTER!
SAMİ EN ÇOK İTİP KAKANLAR ARASINDA YÜZÜ KORKUNÇ SURETTE BOYANMIŞ BİR YERLİ VARDI.
YURÜ!
KAYALIĞA! KAYALIĞA GİDELİM.
YÜRÜYÜN
MECHUL BİR EL GİZLİCE SAM'İN CEBİNE BİR BIÇAK KOYAR.
VE KULAĞINA FISILDAR.
SANA VERECEKLERİ BIÇAK İLK DARBEDE KIRILACAK. VAHŞİ AT İYİLİĞİNİ UNUTMADI. CEBİNE İYİ BİR BIÇAK KOYDU.
21/50

VE BÖYLECE SAMIN HİÇ GÖRMEDİĞİ BİR YOLDAN ARENAYA GÖTÜRÜLMEK ÜZERE YOLA ÇIKARLAR.
VE AZ SONRA...
BİR KAPIDAN İÇERİ İTİLİR.
KAPI VAZİFESİNİ GÖREN DELİK KAPANIR SAM BÖYLE AYAĞA KALKTIĞI ZAMAN...
...ETRAFI YÜKSEK DUVARLA ÇEVRİLİ BİR YERDE OLDUĞUNU GÖRÜR.
BİR TEHLİKE KOKUSU SEZİYORUM. NE İSE Kİ BATAKLIKTA KURTARDIĞIM YERLİ BIÇAK VERDİ.
DUVARLARIN ETRAFINI BÜTÜN KÖY HALKI DOLDURMUŞTUR. SESSİZLİĞİ RED DEVİLİN GÜR SESİ BOZAR.
ŞİMDİ YABANİ KAPLANLARA SİHRİNİ GÖSTER BAKALIM SARI BENİZLİ.
İŞTE SANA BİRDE BIÇAK!
SAM BIÇAĞI HAVADA YAKALAR.
ŞİMDİ SİHRİMİ GÖRÜRSÜNÜZ.
21/51
3/17

SARI BENİZLİ ÇOK GEVEZE. BIÇAĞI KIRILINCA KAPLANLAR ONU PARÇALIYACAK. BUNA ÇOK SEVİNECEĞİM.
BÜYÜCÜ SÖZLERİNİ DİNLEDİM. AMA ONU ÖLDÜRMEKTENSE ARZULARIMA BOYUN EĞDİRMEK İSTERDİM. UGH!
SAM BIÇAĞA BAKINCA NE KADAR ZAYIF OLDUĞUNU ANLAR.
VAHŞİ ATIN HAKKI VARMIŞ. BELLİ ETMEDEN DEĞİŞTİRMELİYİM.
BİRDENBİRE SEYİRCİLERLER ARASINDAN BİR SES DUYULUR.
İŞTE KAPLANLAR!
SARI BENİZLİ ÖLECEK.
GERÇEKTEN DE...
HERKESİN DİKKATİ KAPLANLARA ÇEVRİLDİĞİ BİR SIRADA SAM BIÇAĞINI DEĞİŞTİRİR.
KAPLANLAR SAHİDEN VAHŞİNE BENZİYOR. AMA BU HERİFLER KADAR TEHLİKELİ DEĞİLDİR.
BU BICAK İYİ İŞİME YARIYACAK.
21/52
3/18

KAPLANLAR YAVAŞ,YAVAŞ İLERLERLER.
İÇLERİNDEN BİRİ SAM'IN ÜZERİNE SIÇRAR.
GÜZEL DE BİR HAYVAN YAZIK OLACAK.
SAM BIÇAĞINI HAYVANIN KARNINA SAPLAR.
AL ÖYLE İSE!
FAKAT HEMEN İKİNCİ KAPLANA İLERİ ATILIR.
VAY MEL'UN!
KAPLANIN ÇARPISI SAM BOYLE'Yİ YERE YIKAR.
ARF!
3/19
A! AI.. BIÇAK KIRILMADI!
21/53

HAKİKATEN BİR SİHİRBAZMIŞ!
KAPLAN PENÇELERİNİ SAM'IN ÇEKETİNE BATIRIR.
SENİ YEZİT SENİ.
SEYİRCİLER HEYACANDAN SUS PUS OLMUŞLARDIR.
ÖBÜRÜ ŞAYET ÜZERİME ATLAMAZSA BUNUN İŞİNİ KOLAY BİTİRİRİM. FENA HIRLIYOR AMA...
USTACA BİR HAREKETLE SAM KAPLANI ALTINA ALIR VE...
ETTİ İKİ!
ETRAFDAN HAYRET NİDALARI YÜKSELİR.
VAY!
SARI BENİZLİ YAMAN BİR MUHARİP.
HAYRET!
RUHLAR BU ADAMI KORUYOR!
21/54

ARTIK TEK KAPLAN KALMIŞTIR.
ŞUNA ESKİ BİR OYUNUMU DENEYEYİM.
SAM BOYLE GÖZLERİNİ CANAVARIN GÖZLERİNE DİKEREK İLERLER.
EĞER GÖZLERİNİ GÖZLERİMDEN AYIRMAZSA İRADEM ALTINA ALIRIM ONU.
HAYVAN YAVAŞ, YAVAŞ GERİLER...
HADİ GİT! GİT!
ÇOK GEÇMEDEN SAM BOYLE KAPLANI HAKİMİYETİ ALTINA ALIR.
İTAAT ET BANA! İTAAT ET!
KAPLAN KIZILDERİLİLERİN HAYRET DOLU BAKIŞLARI ARASINDA GELDİĞİ DELİĞE GİRER.
3/21
21/55

OH! ÇOK ŞÜKÜR.
KAPLAN İNİNE GİRDİKTEN SONRA SAM BİR BAŞ DÖNMESİ HİSSEDER...
SAM TOPARLA KENDİNİ.
BİRDEN ELİNDE Kİ BIÇAĞI DEĞİŞTİRMEK AKLINA GELİR. DUVARA YAKIN OLDUĞU İÇİN PEK GÖRÜNMEZ.
KULLANMADIĞIM BIÇAĞI KAN LEKESİ BULAŞTIRMALIYIM.
YAPMACIK BİR HAREKETLE SALLANIR. VE KAPLANIN ÜZERİNE TAKILIP DÜŞER...
BU İŞ DE OLDU. FARKETMEDİLER NUMARAMI.
21/56

BELKİ DE YARALANDI BİZ FARKETMEDİK.
HAYIR BAK KALKIYOR!
RED DEVİL SİHİRBAZLIĞIMI GÖRDÜ.
RED DEVİL BU BICAĞIN İLK DARBEDE KIRILACAĞINI BİLİYORDU.
TABİİ İŞTE BAK DOKUNMADAN KIRILACAK KADAR ZAYIF!
ONU KIRILMAZ HALE BEN GETİRDİM.
BU HAREKET TESİRİNİ GÖSTERİR...
OOO!...
GÖZLERİMİZLE GÖRDÜK!
BÜYÜK BİR BÜYÜ!
3/23
21/57

BU SARI BENİZLİ ÇOK KUVVETLİ.
BÜYÜK KUDRETİNİ KÖTÜYE KULLANABİLİR.
SARI BENİZLİ SERBEST BIRAKILSIN. YALNIZ HER YERDE GÖZ HAPSİNDE BULUNDURULSUN.
OYUNUN İLK PARTİSİNİ KAZADIM. BUNDAN SONRAKİLER İÇİN DİKKATLİ OLMALIYIM.
REİSİN EMRİ ÜZERİNE ARENANIN KAPISINI AÇARLAR:
MUHARİPLERİN ÇOĞU BU CESUR ADAMI DAHA YAKİNDAN GÖRMEK İÇİN KAPIYA DİZİLİRLER.
BÜYÜK BİR SİHİRBAZ!
IŞIKLI ATI DA O ÇAĞIRMIŞTIR MUTLAKA.
IŞIKLI AT MI? BU DA NE ACABA?
SAM BÖYLE ATININ BU BÖLGEDE OLACAĞI HİÇ AKLINA GELMEZ...
BAKALIM RED DEVİL SÖZLERİNDE SAMİMİ Mİ?

EĞER SAMİMİ İSE BU BÖLGENİN ESRARINI ÖĞRENEBİLİRİM.
BU ESNADA RED DEVİL EN EMİN ADAMLARINDAN BİRİNE EMİR VERİR.
SARI BENİZLİNİN KIRDIĞI BIÇAĞI BANA GETİR.
PEKİ!
KIZIL DERİLİ DERHAL ARENAYA ATLAR.
TAM KAN İÇİNDEKİ KIRIK BIÇAĞI ALIRKEN ARKASINDA BİR KAPLAN BELİRİR.
ARF!
MANİTU!
21/59

ARF
KAPLAN HIRSLA KIZILDERİLİNİN ÜZERİNE ATILIR.
VURU! YOKSA ÖLDÜRECEK.
ATILAN İSABETLİ BİR OK KAPLANIN BOYNUNA SAPLANIR.
BUNU FIRSAT BİLEN KIZILDERİLİ BALTASIYLA HAYVANIN İŞİNİ BİTİRİR.
MANİTU BANA ACIDI!
HAYRET! SARI BENİZLİ NE DE KOLAYCA HAKİM OLMUŞTU. O BÜYÜK BİR SİHİRBAZ.
21/60
BIÇAK RED DEVİL'E GETİRİLİR. KIZIL ŞEYTAN BÜYÜCÜ İLE BERABER TETKİK EDERLER.
BAK! BIÇAK KANLI! ONUN İÇİN BUNDA HİYLE OLAMAZ.
HAYRET!
3/26

MUTLAKA BU SARI BENİZLİ BENİM MÜTDEFİKİM OLMASI LAZIM.
BİR KAÇ KIZILDERİLİ SAM BOYLE'Yİ SİLAHLI OLARAK TAKİBE BAŞLARLAR...
REİSLERİNİN EMİRLERİNİ TATBİK EDİYORLAR HALBUKİ...
... RED DEVİL'İN BENİM UZAKLAŞMAMDAN ÇEKİNMEMESİ LAZIMDI. ÇÜNKÜ BU VADİNİN GİRİŞ ÇIKIŞ KAPILARINDA NÖBETCİLERİ VARDIR.
HELE ŞUNLARI KORKUTAYIM BÜYÜCÜLÜĞÜMLE.
BU SIRADA OTLAMAKTA OLAN BİNGO BİR TEHLİKE KOKUSU ALMIŞ GİBİ BAŞINI KALDIRIP HAVAYI KOKLAR.
VE BİR ÖN SEZİ İLE KİŞNEYEREK KOŞMAĞA BAŞLAR.
WINNIEEE
DURUN. REİSİNİZ PEŞİMİ BIRAKMAYIN DEDİ AMA BEN ONDAN KUVVETLİYİM. SİHRİM BENİ KORUR.
DOĞRU SÖYLEDİN. AMA BİZ EMRİ TUTMALIYIZ.
21/61

ANLAŞILDI. DEMEK SİZ KUDRETİMİN DERECESİNİ GÖRMEK İSTİYORSUNUZ ?
TAM BU SIRADA BEKLENİLMEDİK BİR HADİSE OLUR. YER SARSILIR, ETRAFDA Kİ TOTEMLER YIKILIR.
BİR YER SARSINTISI! HANİ NEREDE İSE SİHİRBAZLIĞIMA BENDE İNANACAĞIM!
TAM BU SIRADA NAL SESLERİ İŞİTİLİR.
BİNGO!
BİNGO! BURAYA NASIL GELDİ. ONU DURDURMALIYIM.
HEY! ARTIK SAHİBİNİ TANIMIYOR MUSUN ?
OLUR ŞEY DEĞİL DELİYE DÖNMÜŞ BU HAYVAN.
21/62
28

ATI DURDURAMIYACAĞINI ANLIYAN SAM SIRTINA BİNER.
BU DA OLDU!
HELE ŞÖYLE KOŞ BAKALIM! YORULUNCA SAHİBİNİ TANIRSIN!
IŞIKLI AT!
BU SARI BENİZLİ ÇOK BÜYÜK BİR SİHİRBAZ!
BİNGO'YU HİÇ BÖYLE GÖRMEMİŞTİM.
BİR HAYLİ KOŞTUKTAN SONRA BİNGO SAHİBİNİ TANIR. HAYVANIN BU KORKUSU YER SARSINTISINI SEZMEKTEN GELMİŞTİR.
ZAVALLI HAYVAN TER İÇİNDE KALMIŞ. HEMDE BİR BATAKLIKTAN GEÇMİŞ
SAM BİR MÜDDET DAHA ATIN TERİ SOĞUMASIN DİYE KOŞTURUR.
BU DA NE?
BİR YARIKTAN DUMAN ÇIKMAKTADIR. MERAK EDEN SAM YAKLAŞIR.
BU BİR KÜKÜRT KOKUSU!
21/63
5/29

HAYRET! YERALTINDAN SU AKIYORMUŞ GİBİ BİR DE GÜRÜLTÜ VAR.
KORKMA BİNGO! ÇOK MÜHİM ŞEYLER KEŞFEDECEĞİZ ŞİMDİ.
GALİBA BURADA KISMEN FAAL BULUNAN BİR VOLKAN VAR KIH! KIH! KIH!
HELE SEN DURDA BİR İNCELEYEYİM. YER NE KADAR SICAK. YERİN ALTINDA SICAK SU AKINTISI VAR GALİBA.
BURANIN SICAK İKLİMLİ OLUŞUNUN SEBEBİNİ ŞİMDİ ANLADIM.
DEMEK BU YERALTI NEHRİ VOLKANIN KRATERİNE AKMADAN YAKININDAN GEÇİYOR.
İŞTE BU SURETLE DE VADİNİN İKLİMİ TAMAMEN DEĞİŞİYOR. SIRRIN BİRİNİ DE ÇÖZMÜŞ OLDUM.
21/64
3/30

BU SIRADA SAM BOYLE'NİN KULAĞINA NAL SESLERİ GELİR.
GALİBA BUNLAR BENİM TAKİPCİLERİM OLACAK!
SARI BENİZLİ KÖYE DÖNSÜN KAÇMAĞA ÇALIŞMASIN! ÇÜNKÜ BALTAMI BİZİM BÜYÜCÜYE BÜYÜLETTİM.
SENİN BALTAN BENİ KORKUTMAZ. BENİM BÜYÜM HER BÜYÜDEN ÜSTÜNDÜR.
EN KÜÇÜK BİR İŞARETİM BALTANI KÜL EDER.
İNANDIĞINA EMİNİM.
GERÇEKTENDE KORKUYLA ELİNDEKİ BALTAYA BAKAR.
SAM KIZILDERİLİLERİN YANINDAN GEÇERKEN KORKUDAN TİTREDİKLERİNİ GÖRÜR.
21/65

VE SAM'LA BERABER KÖYE DÖNÜLÜR.
BU SIRADA RED DEVİL KAFASINDA BİR TAKIM PLANLAR HAZIR-LAMAKLA MEŞGULDÜR.
KÖŞEDEKİ BAKIR SANDIĞA YAKLAŞIR
VE SANDIĞI AÇAR.
RED DEVİL'İN HAZİNESİ!
BELKİ BUNLAR SARI BENİZLİYİ KANDIRIR.
DİĞERLERİ GİBİ İLAÇ DEĞİL BUNLARI ONA VERMEGE HAZIRIM.
... BU MERAKLI MACERAYI GELECEK SAYIDA TAKİP EDECEK-SİNİZ. ...
21/66
3/32

Burnu olmayan bir adam Hasan'lara davet edilmişti. Hasanın annesi oğluna, "Yavrum," dedi. "Sakın Bay Ali'nin burnu hakkında bir şey söyleme."

Yemekte Hasan, Bay Ali'nin burnuna baktı, baktı ve sonunda, "Anne," diye bağırdı. "Neden bana Bay Ali'nin burnu hakkında bir şey söylemememi tembil ettin? Onun burnu yok ki zaten."

KONYAKCI'nin

AKILLARA DURGUNLUK
VERECEK MACERALARI
HER HAFTA

TOMMİKS

MECMUASINDA

TOMMİKS HER HAFTA ÇARŞAMBA
GÜNLERİ ÇIKIYOR!

TOMMİKS TOMMİKS

KİNOVA : No: 21 - 125 Kuruş Sahibi ve Yazı İşleri Müdürü : Erdoğan Egeli İdare Yeri: Cağaloğlu Tasvir Sok. 1/1 Tel : 26 50 50 26 50 51 Basıldığı Yer CEYLAN YAYINLARI MATBAASI Türkiye'de neşir hakkı Opera Mundi tarafından CEYLAN Yayınları'na verilmiştir. Son baskı tarihi: (18 Ekim 1971)